

Covid-19

No mundo já são 65.702.637 casos confirmados com Covid-19 e 1.515.530 óbitos. No Brasil², são 6.534.155 casos confirmados e 175.963 mortes registradas. O maior número de casos confirmados se concentrou na Região Sudeste (2.273.975). São Paulo (1.276.149) e Minas Gerais (433.081) são os estados com maiores números de casos. A maior incidência de Covid-19 foi registrada em Roraima, com 10.617,6 casos confirmados por 100 mil habitantes. O Espírito Santo totaliza 197.104 casos confirmados de Covid-19. Vila Velha (28.579), Serra (25.236), Vitória (24.671) e Cariacica (17.443) concentram 48,7% dos casos. Também foram contabilizados 20.690 (10,5%) profissionais de saúde infectados no Espírito Santo. São 4.373 óbitos confirmados por Covid-19 até o momento no estado, sendo 3.323 (76,0%) deles na faixa etária de 60 anos ou mais

de idade e 46 óbitos de profissionais de saúde. O Espírito Santo já realizou 654.298 testes RT PCR. Até o momento, 181.964 pessoas estão curadas da Covid-19 no estado.

Para mais informações e diferentes formas de visualizações dos dados sobre a Covid-19 no Espírito Santo acesse o **Painel Covid-19 – Estado do Espírito Santo** em: <https://coronavirus.es.gov.br/painel-covid-19-es>. De forma interativa e dinâmica, o painel oferece dados dos casos confirmados, óbitos, casos recuperados, por diferentes óticas de análises (diário, acumulado, mensal, semanal e média móvel). Além disso, o painel possibilita analisar os indicadores desagregados por município, região, gênero, faixa etária, doenças crônicas e comorbidades, por grupos de gestante e profissionais de saúde.

MUNDO

Evolução de novos casos diários - Média móvel de 7 dias – A partir do 50º caso

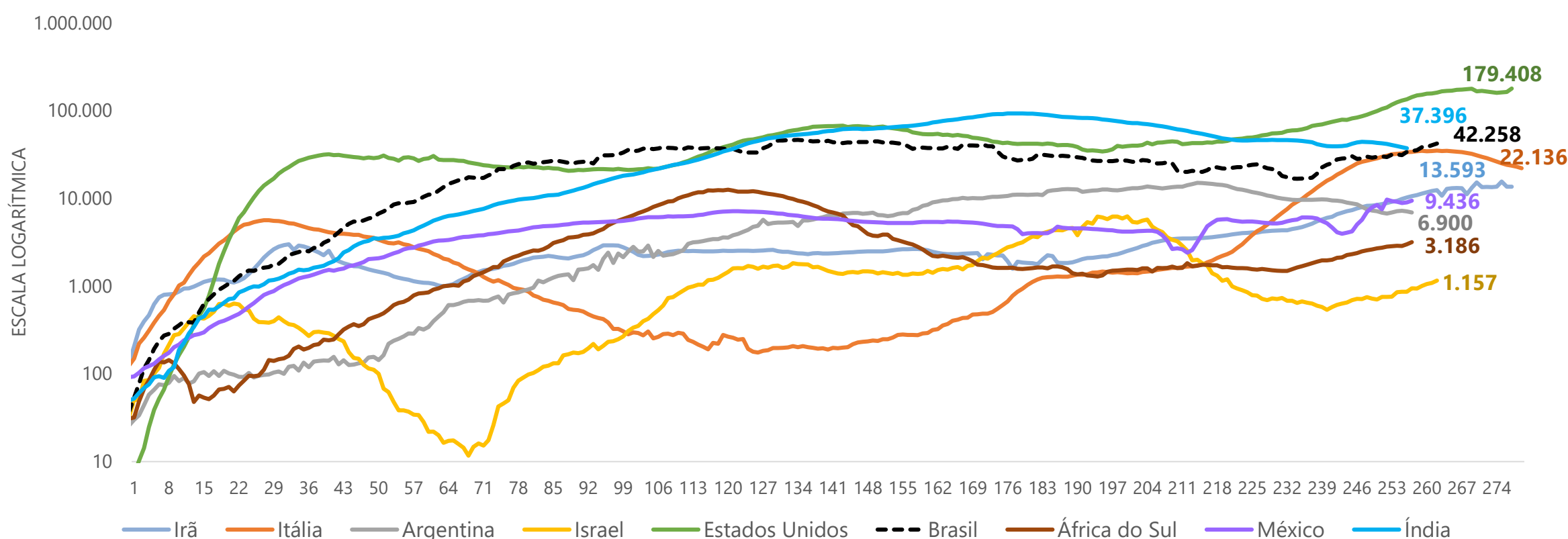

Indicadores do número de casos e de óbitos por Covid-19 mundo (04 de dezembro de 2020)

Países	Total de casos confirmados	Novos casos diários	Incidência ¹	Data do 1º caso	Total de óbitos	Novos óbitos diários	Letalidade ²
Estados Unidos	14.139.703	214.747	4.296,9	21/01/2020	276.316	2.481	2,0
Índia	9.571.559	36.595	700,5	30/01/2020	139.188	540	1,5
Brasil	6.534.155	47.071	3.109,3	26/02/2020	175.963	693	2,7
África do Sul	800.872	4.400	1.367,6	04/03/2020	21.803	94	2,7
México	1.144.643	11.030	897,2	29/02/2020	108.173	608	9,5
Chile	555.406	1.508	2.930,6	31/01/2020	15.519	81	2,8
Reino Unido	1.674.134	14.878	2.511,9	06/03/2020	60.113	414	3,6
Irã	1.003.494	13.922	1.210,3	20/02/2020	49.348	358	4,9
Itália	1.664.829	23.219	2.758,2	31/01/2020	58.038	993	3,5
Argentina	1.447.715	7.625	3.232,9	04/03/2020	39.305	149	2,7
Israel	341.544	1.605	4.009,0	22/02/2020	2.891	8	0,8
Coreia do Sul	36.332	629	70,9	21/01/2020	536	7	1,5

¹ Total de casos confirmados/habitantes*100.000.

² Total de óbitos/Total de casos confirmados*100. Essa taxa tende a ser menor em países que fazem mais testes na população e tende a ser maior quando há sobrecarga do sistema de saúde.

Nota 1: Por se tratar de um compilado de informações de diversos países, os dados do Centro Europeu para Controle e Prevenção de Doenças são atualizados com um dia de defasagem. Desta forma, optamos por incorporar os dados mais atuais referentes ao Brasil (Ministério da Saúde) aos gráficos de evolução do número de casos e do número de óbitos. Assim, mantém-se a tempestividade e a uniformidade entre todos os dados nacionais utilizados neste boletim. Os dados em valores absolutos para serem comparados entre os países devem ser compatibilizados aos dias de ocorrência.

Nota 2: O painel Coronavírus do Ministério da Saúde totalizou para o Brasil 6.533.968 casos e 175.964 óbitos e para o Espírito Santo 196.917 casos e 4.374 óbitos. O painel Covid-19 do Estado do Espírito Santo totalizou 197.104 casos e 4.373 óbitos para o estado. Assim, foram acrescentados 187 casos e retirado 1 óbito no total de casos e óbitos do Brasil, respectivamente.

Fonte: Centro Europeu para Controle e Prevenção de Doenças / União Europeia e Center For Systems Science and Engineering, Ministério da Saúde e Secretaria de Saúde do Espírito Santo.

Elaboração: Ideies/Findes

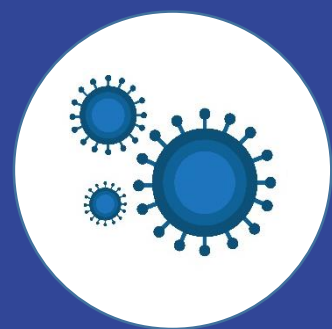

Covid-19

Publicação Ideies
Nº 200 – 04/12/2020 às 22:30



BRASIL

Evolução dos novos casos confirmados de Covid-19 por dia no Brasil e média móvel 7 dias

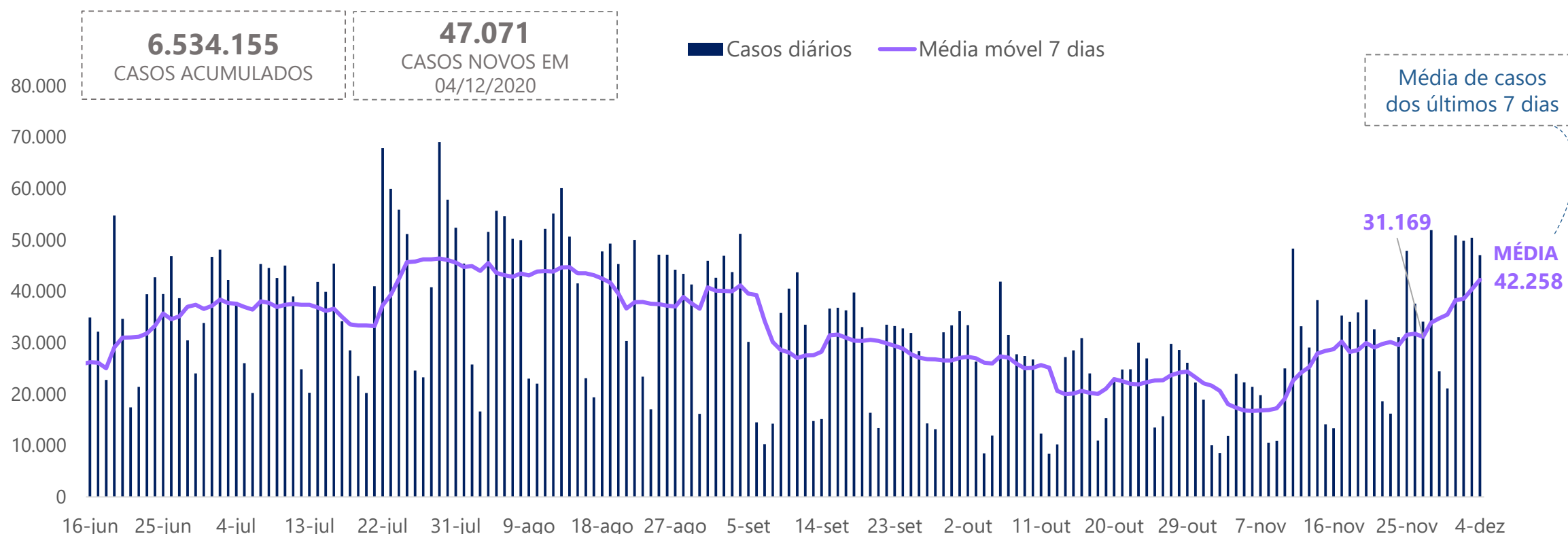

Evolução dos novos óbitos confirmados de Covid-19 por dia no Brasil e média móvel 7 dias

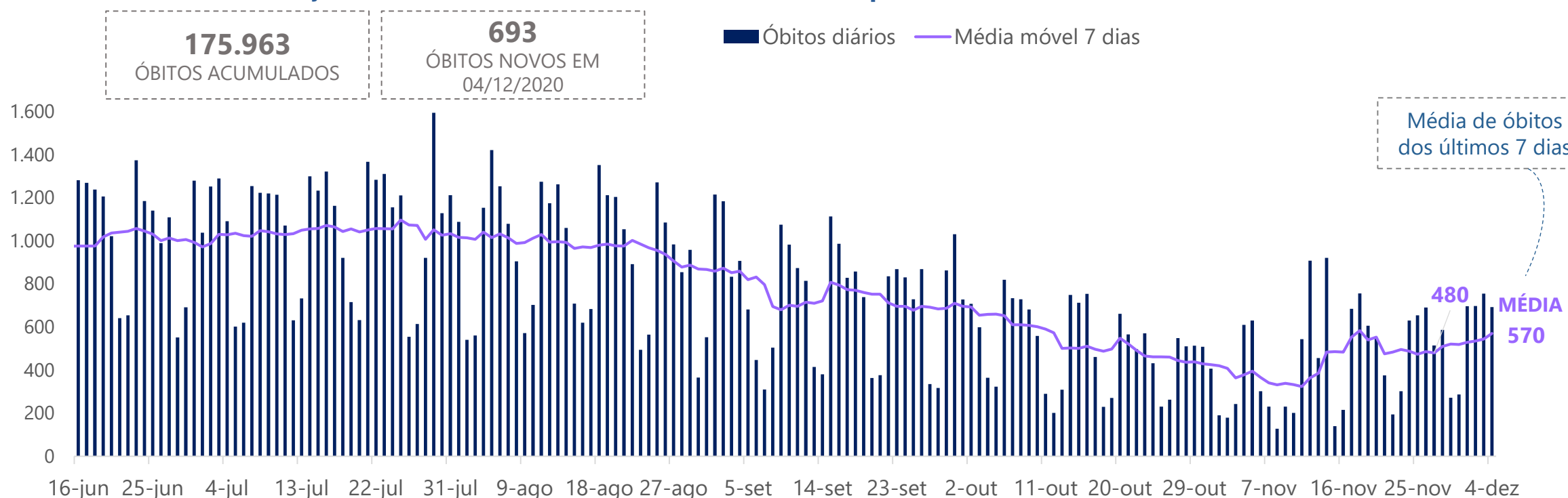

Indicadores do número de casos e de óbitos por Covid-19 no Brasil, por região e Espírito Santo (04 de dezembro de 2020)

Localidade	Confirmados	Incidência ¹	Taxa de crescimento dos casos ²	Óbitos	Letalidade ³	Taxa de crescimento dos óbitos ⁴
Centro-Oeste	782.169	4.799	0,4%	16.347	2,1%	0,2%
Nordeste	1.666.151	2.919	0,4%	44.876	2,7%	0,2%
Norte	782.663	4.246	0,3%	16.933	2,2%	0,2%
Sudeste	2.273.975	2.573	0,5%	80.405	3,5%	0,3%
Espírito Santo	197.104	4.905	0,7%	4.373	2,2%	0,4%
Sul	1.029.197	3.433	1,1%	17.402	1,7%	0,7%
Brasil	6.534.155	3.109	0,5%	175.963	2,7%	0,3%

¹ Total de casos confirmados/habitantes*100.000.

² Cresc. médio diário dos últimos 7 dias do número de novos casos. O dia de hoje está considerado no cálculo.

³ Total de óbitos/Total de casos confirmados*100. Essa taxa tende a ser menor em países que fazem mais testes na população e tende a ser maior quando há sobrecarga do sistema de saúde.

⁴ Cresc. médio diário dos últimos 7 dias do número de novos óbitos. O dia de hoje está considerado no cálculo.

Fonte: Ministério da Saúde, Secretaria de Estado da Saúde do Espírito Santo (SESA) e IBGE.

Elaboração: Ideies/Findes

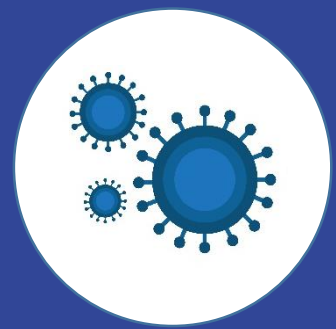

Covid-19

Publicação Ideies
Nº 200 – 04/12/2020 às 22:30



BRASIL

Casos confirmados acumulados, óbitos acumulados, incidência¹ e letalidade² de Covid-19 por Unidade da Federação em 04 de dezembro de 2020

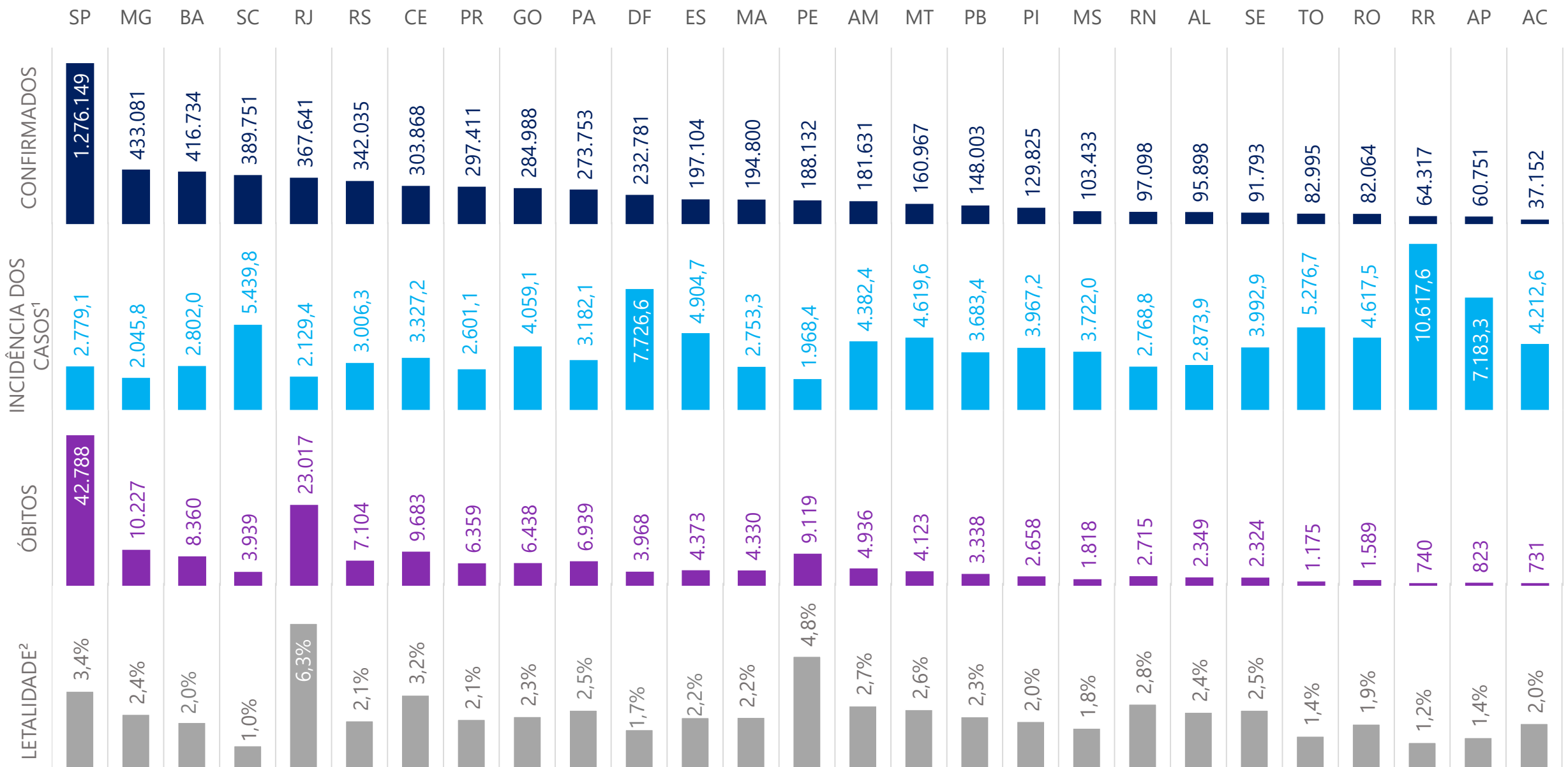

Variação da média diária dos casos dos últimos 7 dias em relação aos 14 dias anteriores³ (04 de dezembro de 2020)

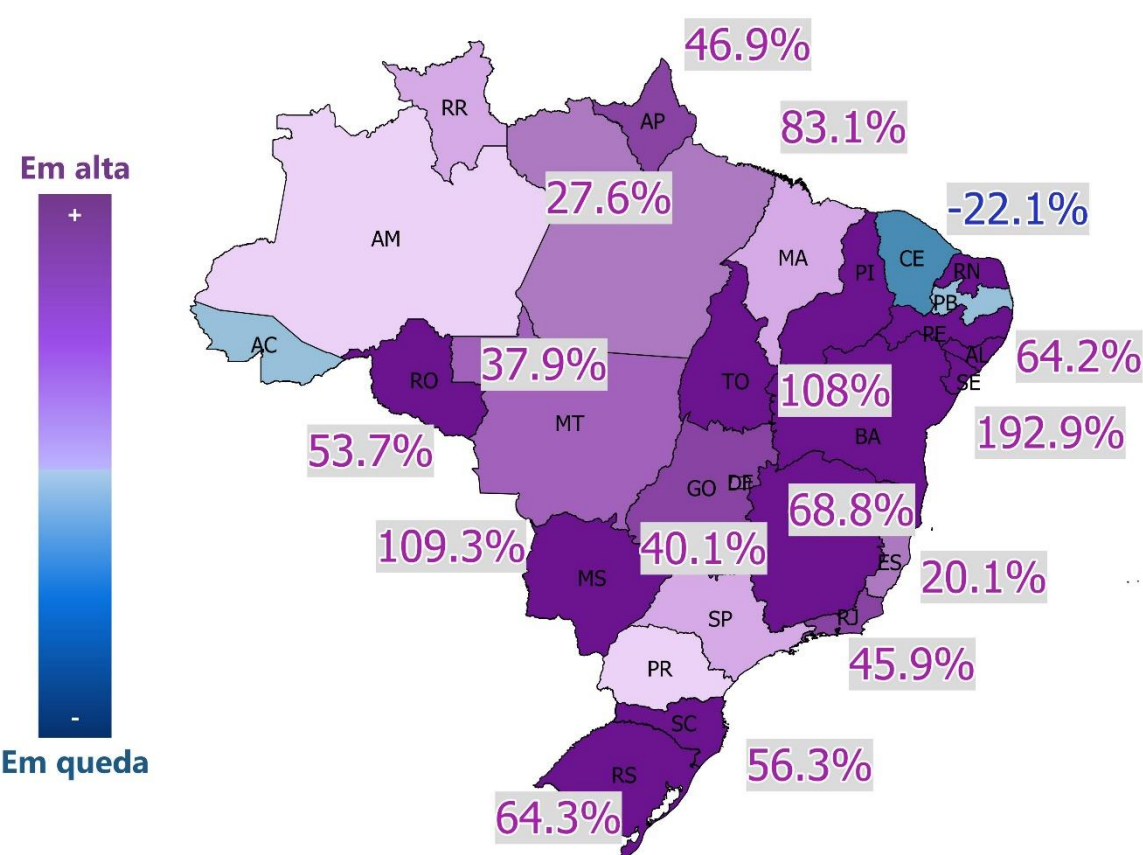

Evolução de novos casos diários - Média móvel de 7 dias (04 de dezembro de 2020)

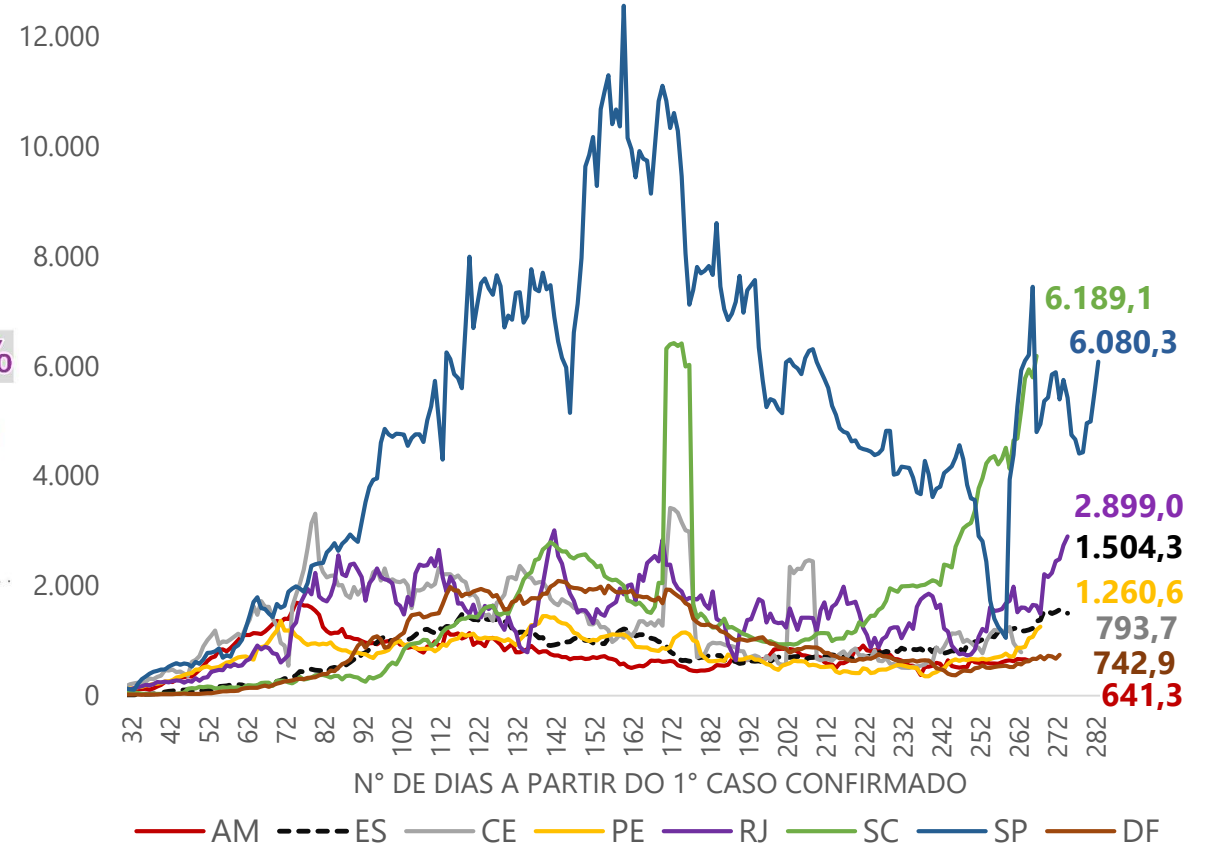

¹ Total de casos confirmados/habitantes*100.000.

² Total de óbitos/Total de casos confirmados*100. Essa taxa tende a ser menor em países que fazem mais testes na população e tende a ser maior quando há sobrecarga do sistema de saúde.

³ Taxa de variação da média do número de novos casos diários dos últimos 7 dias em relação à média dos novos casos registrada há 14 dias.

Fonte: Ministério da Saúde e Secretaria de Saúde do Espírito Santo.

Elaboração: Ideies/FinDES

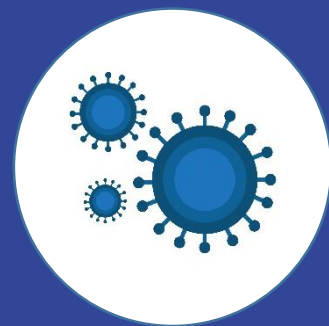

Covid-19

Varição da média diária dos óbitos dos últimos 7 dias em relação aos 14 dias anteriores¹ (04 de dezembro de 2020)

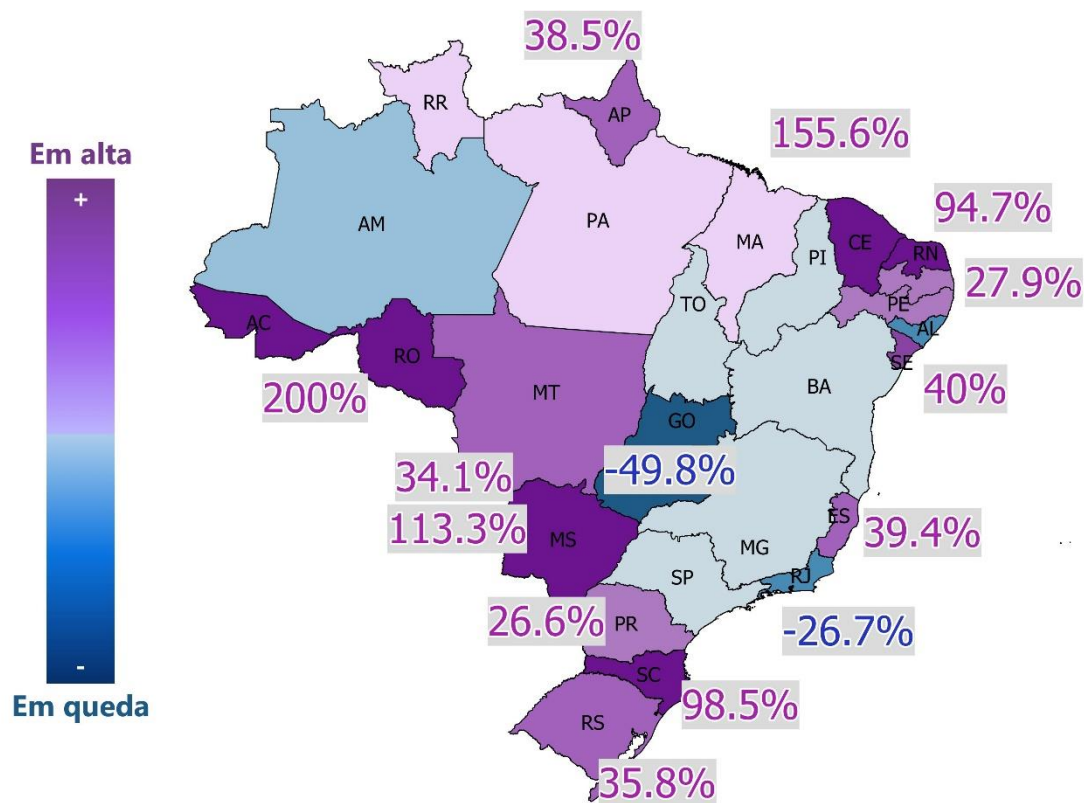

Evolução de novos óbitos diários - Média móvel de 7 dias (04 de dezembro de 2020)

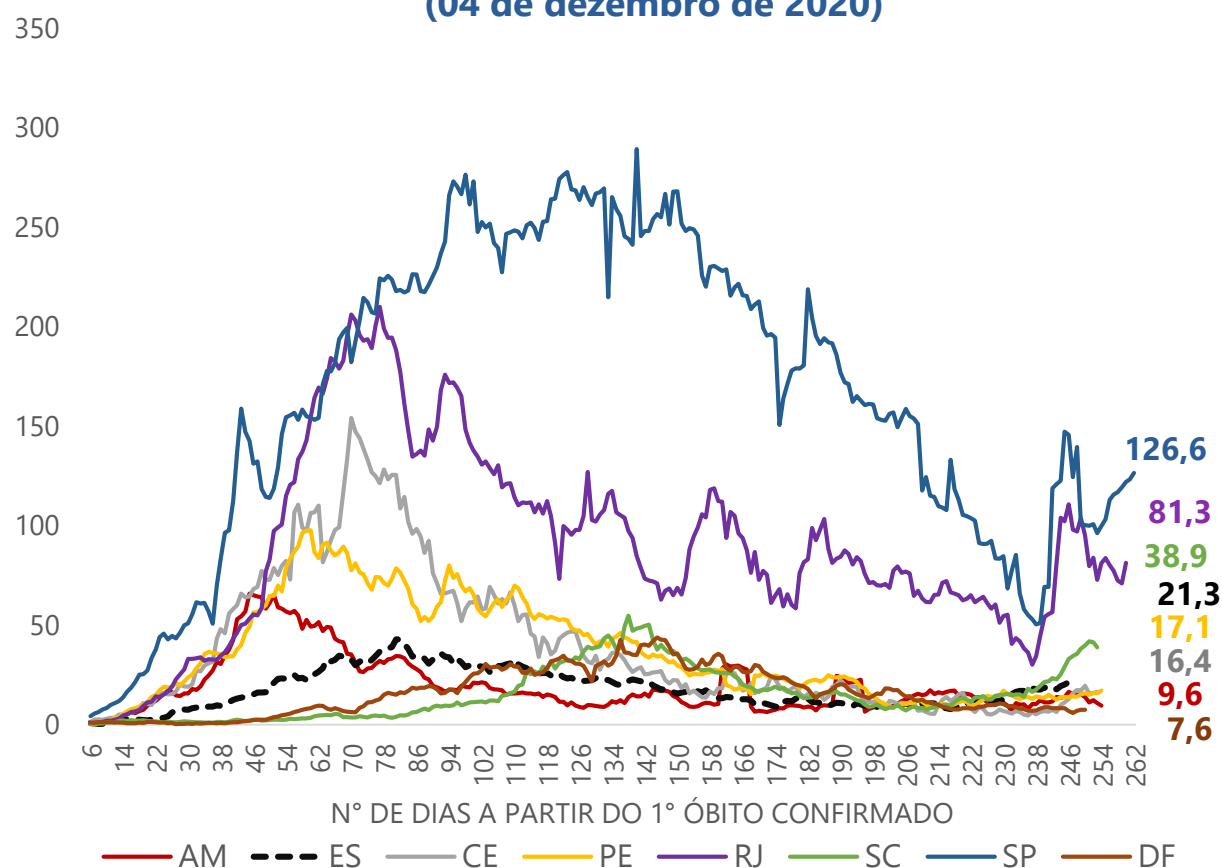

ESPÍRITO SANTO

Evolução dos novos casos confirmados de Covid-19 por dia no Espírito Santo e média móvel 7 dias

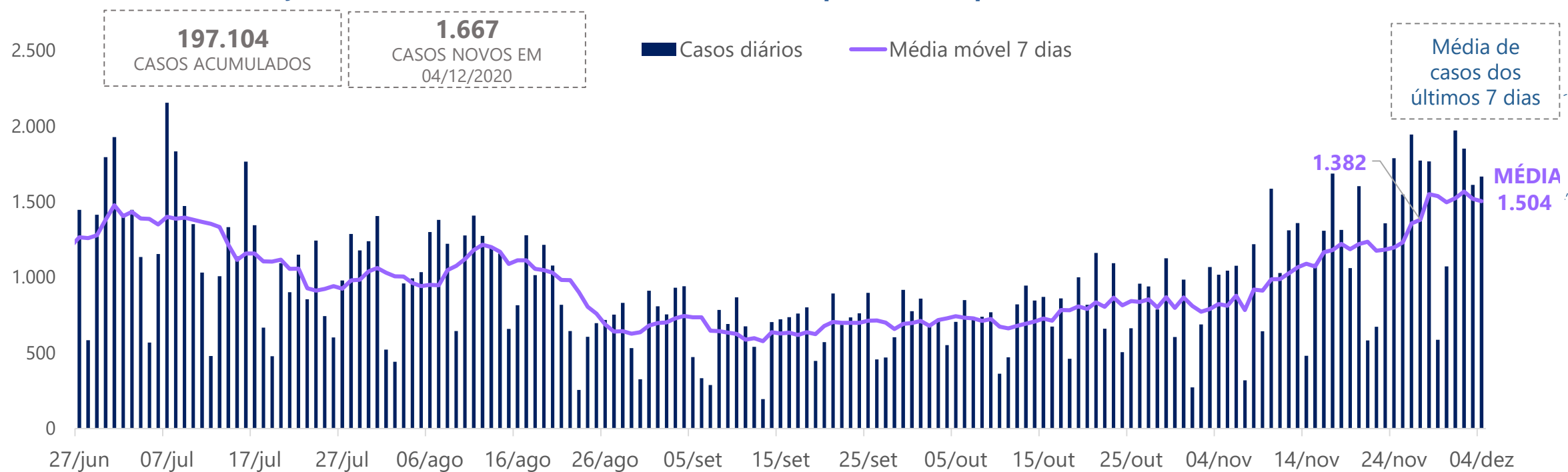

Evolução dos novos óbitos confirmados de Covid-19 por dia no Espírito Santo e média móvel 7 dias

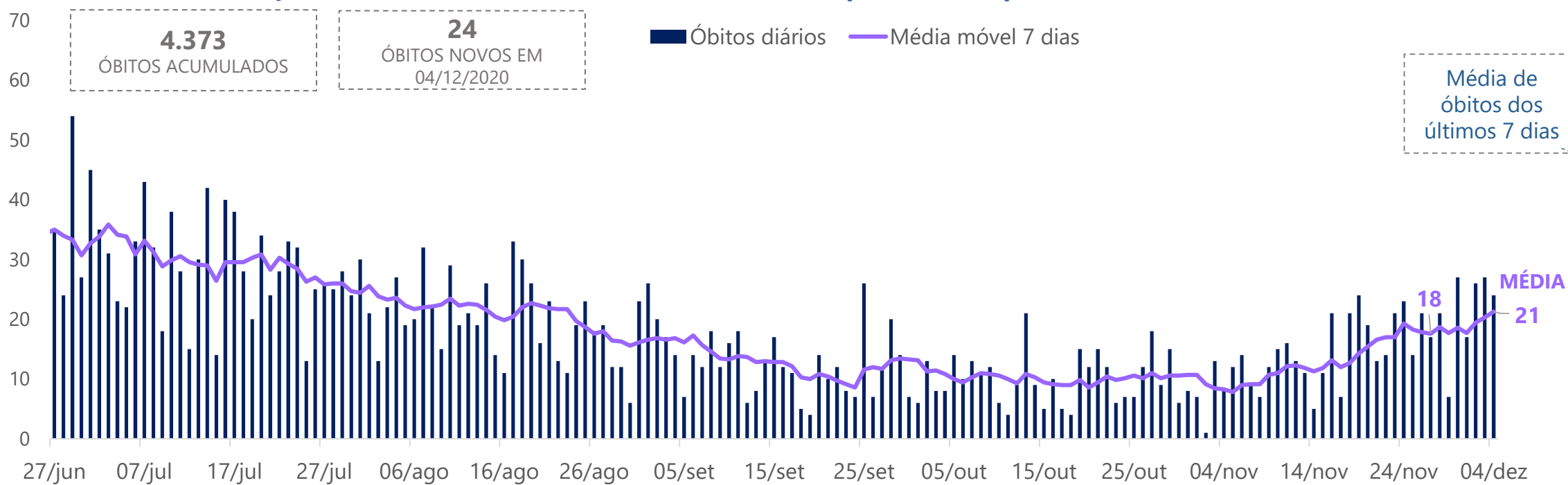

¹ Taxa de variação da média do número de novos óbitos diários dos últimos 7 dias em relação à média dos novos óbitos registrada há 14 dias.
Fonte: Ministério da Saúde, Secretaria de Estado da Saúde do Espírito Santo (SESA) e IBGE.
Elaboração: Ideies/FinDES

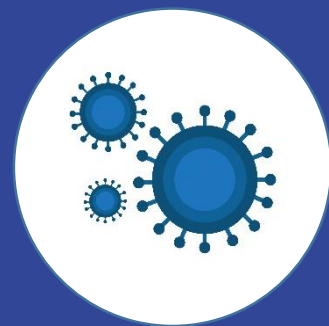

Covid-19

Publicação Ideies
Nº 200 – 04/12/2020 às 22:30



ESPÍRITO SANTO

Evolução dos casos acumulados ativos e curados de Covid-19 Espírito Santo

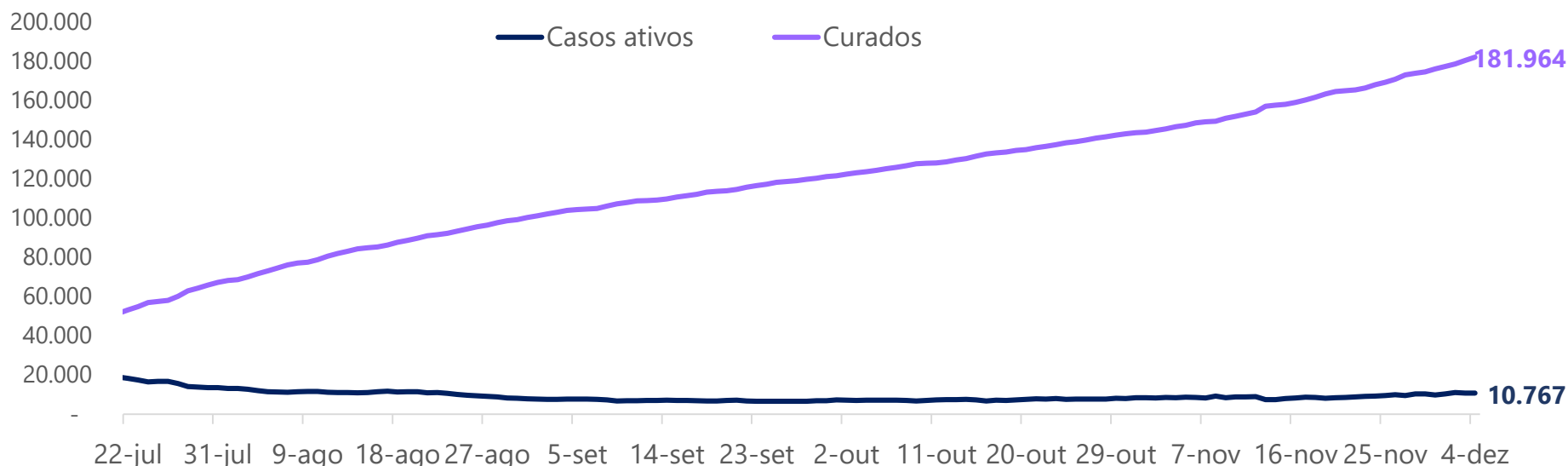

TAXA DE CURADOS
(curados/confirmados)
Brasil **87,9%**
Espírito Santo **92,3%**

Ocupação dos leitos de Covid-19 por região de saúde (04 de dezembro de 2020)

Região	Sub-região	Total de leitos	Total de leitos ocupados	Taxa de ocupação
Norte	Enfermaria	65	45	69,23%
	UTI	40	27	67,50%
	Total de leitos	105	72	68,57%
Central	Enfermaria	64	32	50,00%
	UTI	39	31	79,49%
	Total de leitos	103	63	61,17%
Metropolitana	Enfermaria	335	264	78,81%
	UTI	328	276	84,15%
	Total de leitos	663	540	81,45%
Sul	Enfermaria	79	59	74,68%
	UTI	71	53	74,65%
	Total de leitos	150	112	74,67%
Total geral	Enfermaria	543	400	73,66%
	UTI	478	387	80,96%
	Total de leitos	1.021	787	77,08%

Variação da média diária dos casos dos últimos 7 dias em relação aos 14 dias anteriores² por município (04 de dezembro de 2020)

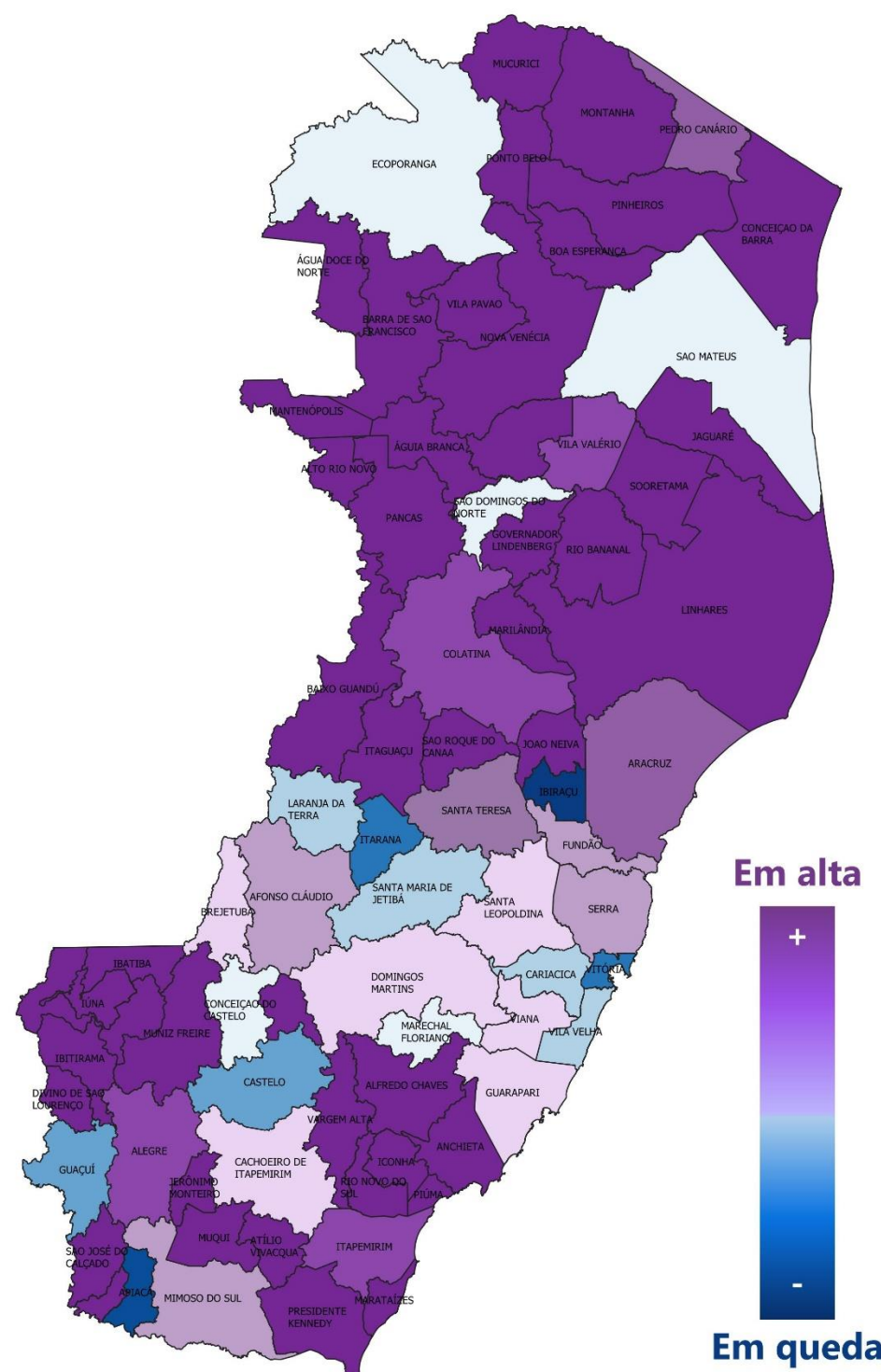

Casos ativos, curados e óbitos¹ por Covid-19, por faixa etária (04 de dezembro de 2020)

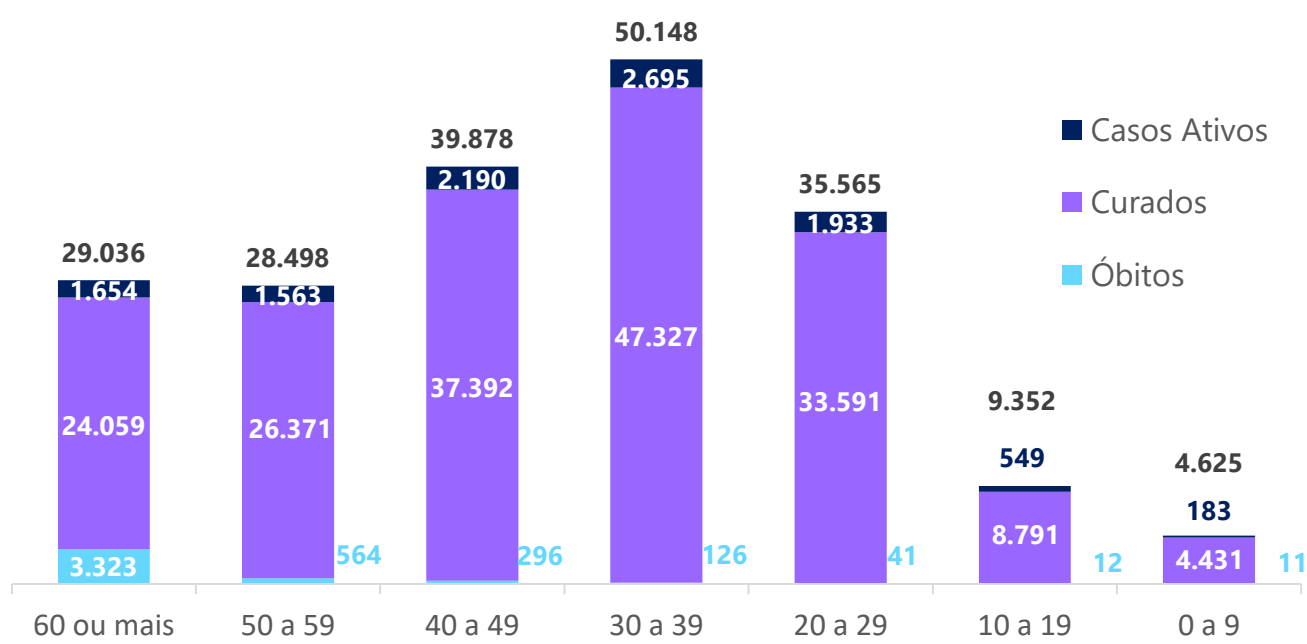

Nota: Dois casos classificados como curados estão sem faixa etária no microdado e, portanto, o total foi de 197.102

¹ O total de casos confirmados consiste na soma dos óbitos, dos curados e dos casos ativos (ainda contaminados).

² Taxa de variação da média do número de novos casos diários dos últimos 7 dias em relação à média dos novos casos registrada há 14 dias.

Fonte: Secretaria de Estado da Saúde do Espírito Santo (SESA).

Elaboração: Ideies/Findes

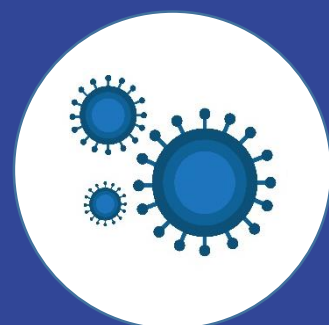

Covid-19

Publicação Ideies
Nº 200 – 04/12/2020 às 22:30

IDEIES

ESPÍRITO SANTO

Casos confirmados e óbitos por Covid-19, por município¹ (04 de dezembro de 2020)

Município	Casos acum.	Óbitos acum.	Casos novos	Óbitos novos	Incidência ²	Letalidade ³
Vila Velha	28.579	619	123	5	5.787,12	2,17
Serra	25.236	600	191	1	4.876,43	2,38
Vitória	24.671	524	144	-	6.813,37	2,12
Cariacica	17.443	542	96	3	4.574,79	3,11
Linhares	9.521	146	158	0	5.485,87	1,53
Cachoeiro de Itapemirim	9.340	214	143	1	4.469,50	2,29
Colatina	8.978	154	101	1	7.329,04	1,72
Aracruz	5.451	85	19	0	5.385,30	1,56
Guarapari	5.233	145	14	2	4.191,13	2,77
São Mateus	3.987	90	17	1	3.052,58	2,26
Viana	2.854	87	28	2	3.647,80	3,05
Castelo	2.448	38	17	0	6.522,09	1,55
Marataízes	2.442	67	44	1	6.343,02	2,74
São Gabriel da Palha	2.095	37	7	0	5.520,86	1,77
Itapemirim	1.945	57	14	0	5.662,63	2,93
Santa Teresa	1.722	14	42	0	7.299,70	0,81
Nova Venécia	1.712	35	16	0	3.416,48	2,04
Venda Nova do Imigrante	1.493	14	32	1	5.906,56	0,94
Ecoporanga	1.474	20	15	0	6.430,22	1,36
Santa Maria de Jetibá	1.403	17	8	0	3.470,11	1,21
Anchieta	1.397	26	8	0	4.773,95	1,86
Barra de São Francisco	1.373	43	4	0	3.075,03	3,13
Domingos Martins	1.346	26	9	0	3.976,37	1,93
Marechal Floriano	1.283	25	1	0	7.685,40	1,95
Afonso Cláudio	1.249	21	19	0	4.083,57	1,68
Baixo Guandú	1.202	26	15	0	3.877,67	2,16
Jaguaré	1.193	17	15	0	3.914,43	1,42
Sooretama	1.107	17	5	0	3.681,41	1,54
Ibatiba	1.066	27	6	0	4.087,11	2,53
Mimoso do Sul	1.063	14	12	1	4.064,54	1,32
Piúma	1.019	34	7	0	4.693,47	3,34
Presidente Kennedy	957	20	4	0	8.268,53	2,09
Iconha	889	3	21	0	6.414,14	0,34
Alfredo Chaves	865	8	10	0	5.924,25	0,92
Fundão	863	27	7	0	4.012,27	3,13
Ibiraçu	805	14	-	0	6.450,84	1,74
Vargem Alta	804	15	16	0	3.756,66	1,87
Pinheiros	797	26	2	0	2.946,72	3,26
Iúna	757	27	6	1	2.595,93	3,57
João Neiva	730	15	3	0	4.379,65	2,05
Pancas	718	14	9	0	3.096,96	1,95
Marilândia	716	7	14	0	5.579,37	0,98
Vila Valério	707	12	9	0	5.021,31	1,70
São Roque do Canaã	690	9	23	0	5.557,79	1,30
Rio Bananal	648	12	8	0	3.385,40	1,85
Pedro Canário	611	19	2	0	2.333,49	3,11
Brejetuba	604	1	6	0	4.869,40	0,17
Itaguaçu	599	4	9	0	4.258,50	0,67
Guaçuí	592	30	9	1	1.917,91	5,07
Alegre	591	21	10	0	1.964,50	3,55

¹ Os 50 maiores municípios em relação ao número de casos de Covid-19.

² Total de casos confirmados/habitantes*100.000.

³ Total de óbitos/Total de casos confirmados*100.

Fonte: Ministério da Saúde e Secretaria de Estado da Saúde do Espírito Santo (SESA).

Elaboração: Ideies/Findes

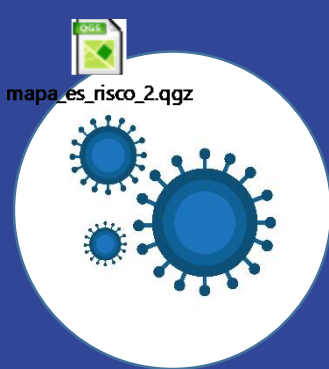

Covid-19

ESPÍRITO SANTO

Incidência¹ e total de casos ativos de Covid-19, por município² (04 de dezembro de 2020)

	Incidência (por 100 mil/hab.)	Nº de casos ativos
São Roque do Canaã	1.506,2	187
Divino de São Lourenço	1.370,8	59
Dores do Rio Preto	1.170,5	79
Ecoporanga	1.121,1	257
Alto Rio Novo	957,1	75
Água Branca	840,1	81
Governador Lindenberg	818,3	104
Mantenópolis	716,6	110
Vila Valério	653,4	92
Guarapari	624,7	780
Irupi	598,0	80
Marilândia	537,7	69
Água Doce do Norte	526,4	58
São Domingos do Norte	497,8	43
Viana	467,8	366
Cariacica	452,4	1.725
Muniz Freire	452,3	79
Nova Venécia	435,0	218
Iconha	432,9	60
Presidente Kennedy	423,4	49
Castelo	421,0	158
Linhares	413,7	718
Anchieta	406,7	119
Afonso Cláudio	389,1	119
Barra de São Francisco	380,7	170
Sooretama	369,1	111
Rio Bananal	365,7	70
Itapemirim	361,0	124
Vargem Alta	350,4	75
Domingos Martins	348,6	118
Ibiraçu	344,6	43
Montanha	339,8	64
Alfredo Chaves	335,6	49
Ponto Belo	317,9	25
Atilio Vivácqua	310,0	37
Venda Nova do Imigrante	308,6	78
Piúma	285,6	62
Colatina	282,5	346
Itaguaçu	263,0	37
Conceição do Castelo	259,4	33

ES: 239,3

Mapa de Gestão de Risco do dia 01 de dezembro de 2020 Período de vigência – 30/11 a 06/12

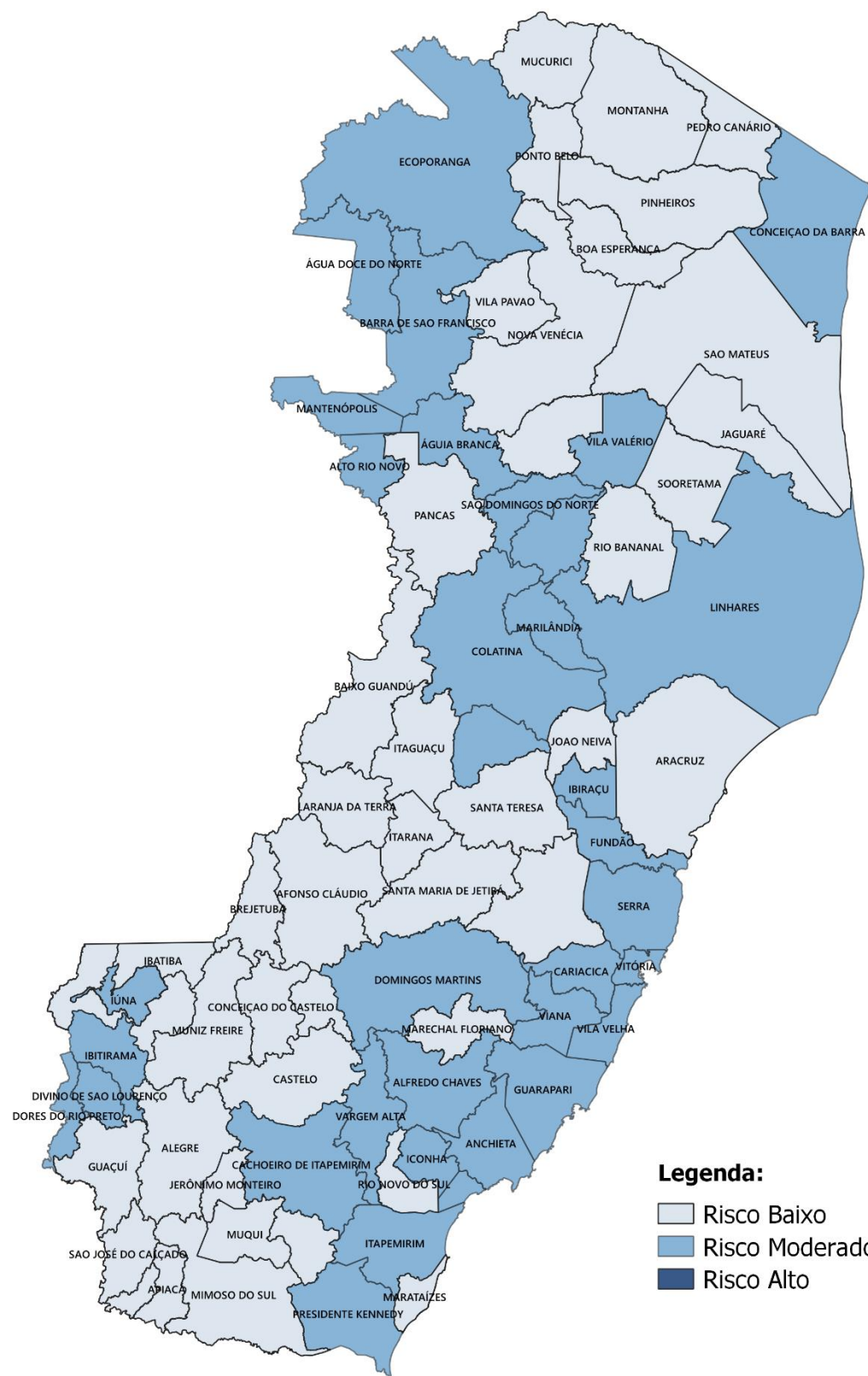

Legenda:
 Risco Baixo
 Risco Moderado
 Risco Alto

Nota

O Governo do Estado do Espírito Santo criou a matriz de classificação de risco com a situação do enfrentamento da crise para cada município. A atualização do mapa é realizada uma vez por semana pelo Governo do Estado. De acordo com a matriz, cada município recebe uma classificação conforme a vulnerabilidade (coeficiente de casos ativos do município, a testagem por 1.000 (mil) habitantes e a média móvel de óbitos de 14 dias. No dia 18 de julho houve mudança na metodologia da matriz, ao invés do coeficiente de incidência de casos confirmados, a nova classificação passou a considerar o coeficiente de incidência de casos ativos. Mais informações podem ser acessadas na Portaria nº 225-R de 21/11/2020 em: <https://bit.ly/2JiZsB>

¹ Total de casos ativos/habitantes*100.000.

² Os 40 maiores municípios em relação a incidência de casos ativos de Covid-19.

Fonte: Secretaria de Estado da Saúde do Espírito Santo (SESA).

Elaboração: Ideies/Findes