



PAPEL E IMPORTÂNCIA DA PETROBRAS DISTRIBUIDORA NA CONSTRUÇÃO DO AMBIENTE DE NEGÓCIOS NO SETOR ENERGÉTICO BRASILEIRO



Klaus Note
Gerente Executivo de Marketing e
Desempenho do Mercado Corporativo

Quem Somos

PETROBRAS DISTRIBUIDORA, 46 ANOS



POSICIONAMENTO INTEGRADO DE COMUNICAÇÃO

Somos uma rede pronta para oferecer os produtos e serviços que movem pessoas e negócios a realizarem todo seu potencial

Outras importantes datas

- 1912 - Tem início a distribuição de derivados de petróleo no Brasil
- 1934 - Entra em funcionamento a Destilaria Rio Grandense S.A. em Ursulaiana, Rio Grande do Sul, que deu origem em 1937 a primeira refinaria de Petróleo do país.
- 1938 - Criado o Conselho Nacional do Petróleo (Decreto-lei nº 395, de 29 de abril de 1938)
- 1975 - Lançado o Programa Nacional do Alcool - Proálcool (Decreto 76.593)
- 1988 - Consagrado o monopólio da União sobre Petróleo e seus derivados, através da constituição promulgada em 5 de outubro de 1988
- 1990 - CNP (Conselho Nacional do Petróleo) é substituído pelo DNC (Departamento Nacional de Combustíveis)
- 1991 - Introdução dos combustíveis aditivados no mercado brasileiro
- 1995 - Flexibilização do monopólio para as atividades de pesquisa, lavra, refina, importação, exportação e transporte marítimo (Emenda Constitucional 09/95)
Os preços dos combustíveis são desaquecidos, com a inclusão do valor dos fretes de transferência / coleta (Alcool) na formação do preço
Liberação de atuação de postos Bandeira Branca (Portaria 61-MME)
- 1997 - Disputa sobre política energética, atividades relativas ao monopólio e Institut o Conselho Nacional de Política Energética e Agência Nacional de Petróleo (Lei 9478/97)
- 1998 - Início das atividades da Agência Nacional de Petróleo e extinção do Departamento Nacional de Combustíveis, pelo Decreto nº 2455, de 14 de janeiro de 1998
- 1999 - Autorizada a importação de óleos combustíveis e exportação de petróleo
- 2000 - Portaria ANP 116: Regula a atividade de Revenda - Autorizada a produção de gasolina pelas Centrais Petroquímicas.
- 2001 - Lei 10336/01: Institui a CIDE sobre os combustíveis
Liberação do Preço do Óleo Diesel
- 2002 - Fim do período de transição para a liberação do mercado, com a livre formação de preços nas refinarias e liberdade para importação de Gasolina e Óleo Diesel. (Amênia Prévia ANP)
- 2003 - Redução da alíquota de ICMS no Alcool Hidratado no estado de SP.
- 2004 - Lei 10848/04 e Decreto 5163/04: Criação do modelo do setor elétrico
- 2005 - Introdução do Biodiesel na matriz energética (Lei 11097/05)
- 2008 - Reguladas as atividades de Posto Revendedor Escola (Resolução ANP 04/06); Distribuição de Combustíveis de Aviação (Resolução ANP 17/06); Distribuição de Solventes (Resolução ANP 24/06)
- 2007 - Alteração das regras de comercialização entre cogêneros e proibição da venda para postos vinculados a outras distribuidoras (Resolução ANP 07/07)
- 2007 - Novos Requisitos para o exercício da atividade de TRR (Resolução ANP 08/07)
- Regulada a atividade do Posto de Abastecimento PA (Resolução ANP 12/07)
- 2008 - É alterado o percentual mínimo obrigatório de adição de biodiesel (B100) ao Óleo Diesel para 3% (Resolução CNPE N°2/2008)
- Implantação da Nota Fiscal eletrônica
- 2009 - É alterado o percentual mínimo obrigatório de adição de biodiesel (B100) ao Óleo Diesel para 4%
- 2010 - É alterado o percentual mínimo obrigatório de adição de biodiesel (B100) ao Óleo Diesel para 5% (Resolução CNPE N°6)
- 2011 - M. P. nº 532 - ANP passa a regular/fiscalizar o mercado do Etanol
- 2012 - Diesel S50 - Obrigatoriedade de venda pelos postos. RANP nº 65/2011.
- 2013 - Diesel S10 - Utilização do diesel B S10 para os veículos novos da fase P-7 Proconve
- 2013 - Gasolina S50 - Obrigatoriedade a partir de 01.01.2014. RANP nº 40/2013.
- 2014 - É alterado o percentual mínimo obrigatório de adição de biodiesel (B100) ao Óleo Diesel para 8% (Lei 13033 / 2014) a partir de 01.07.2014
- 2014 - É alterado o percentual mínimo obrigatório de adição de biodiesel (B100) ao Óleo Diesel para 7% (Lei 13033 / 2014) a partir de 01.11.2014

E com este Cenário... Se antes era...

Setor da Indústria de Petróleo

Faturamento do Setor em 2017 = R\$300 bi

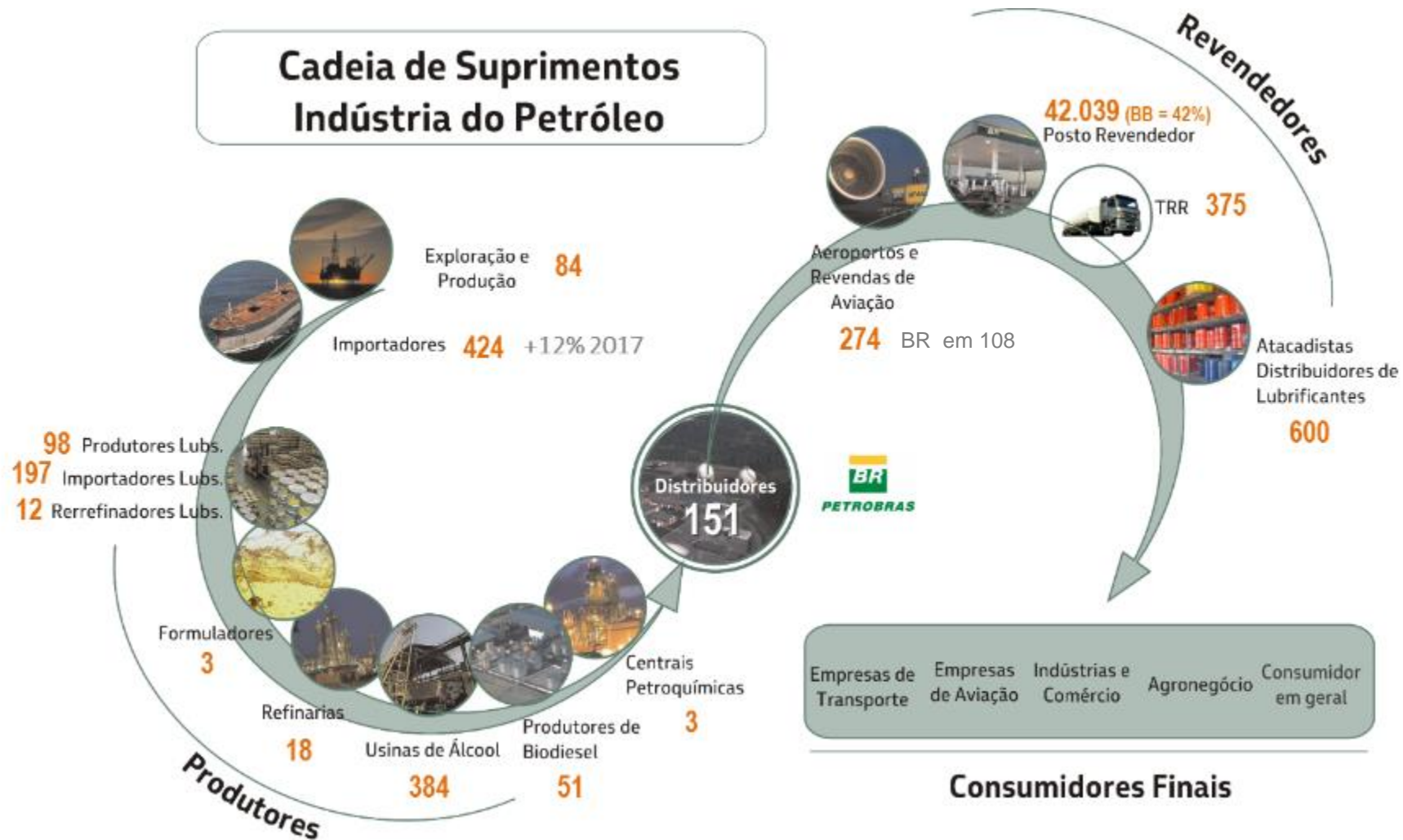

Agora o mercado passa a ser...

Setor de Mobilidade

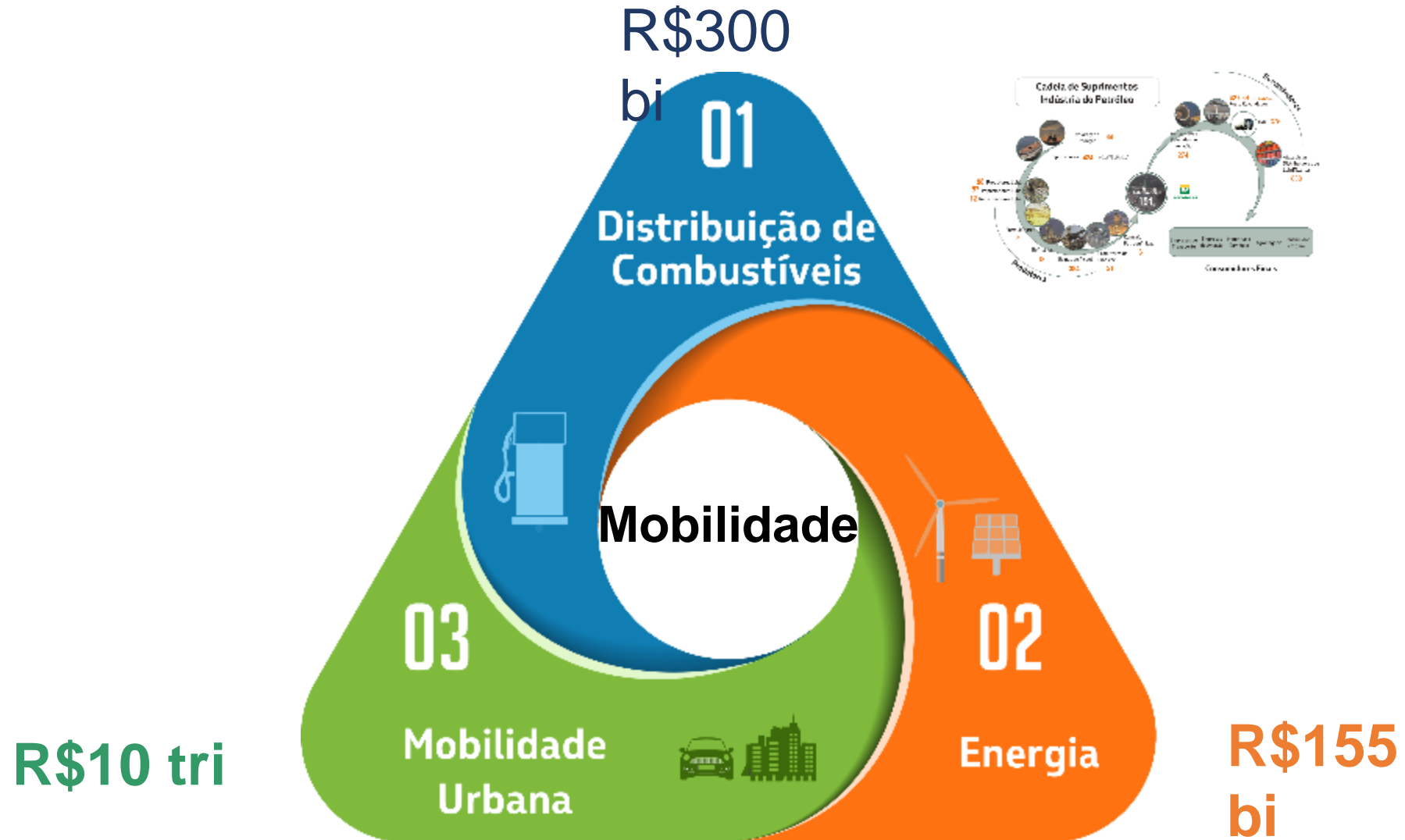

Petrobras Distribuidora
Planejamento Estratégico
Monitoração de Cenários

Cenários Resumo 2040



Homens Automobilistas
Mulheres Automobilistas



Motociclistas



Ciclistas



Consumidores Conveniência



Caminhoneiros



Indústrias



Residências



Boomers
ii: 52 a 70
if: 65 a 85



Geração X
ii: 39 a 51
if: 53 a 64



Geração Y
ii: 26 a 38
if: 40 a 52



Geração Z
ii: 06 a 25
if: 20 a 39



Mobilidade Urbana e Cidades



Matriz Energética



Tecnologia e Inovação



Varejo e Ponto de Venda

- Novos Padrões de Mobilidade
- Compartilhamento
- Padrões de Consumo
- Centros Urbanos Populosos
- Migração para Limites das Cidades
- Novos Polos Econômicos
- Menor utilização de Carro
- Transporte Multimodal

- Economia de Baixo Carbono
- Acordo global com metas
- Taxação do Carbono
- Crescimento de Fontes Renováveis
- Ganhos de Eficiência Energética
- Geração Democrática da Energia
- Smart Grid

- Modernização da Estrutura Urbana
- Transporte Autonomo
- Car Sharing
- Carros elétricos
- Armazenagem de Energia em casa
- Inovação na Relação com o consumidor

- Crescimento de Serviço
- Experiência na venda
- Relações com o Consumidor
- Espaços sociáveis e flexíveis
- Compra de Produtos x Experiência
- O PDV é o local da experiência
- Novos Polos Sociais e Culturais.

A Petrobras Distribuidora no Espírito Santo

Overview Atuação no estado

Gás Natural no Espírito Santo

No ano de 1993, a Petrobras Distribuidora celebrou com o governo do estado o Contrato de Concessão para a exploração dos serviços de distribuição de gás canalizado no ES. Nos 24 anos de concessão, investimos mais de R\$ 366 MM e vimos o nosso mercado crescer significativamente, saltando de 400 mil m³/dia para 2,7 milhões de m³/dia. Até o final de 2017, a concessionária atendeu a mais de 48 mil usuários dos segmentos industrial, comercial, veicular, climatização, cogeração, matéria-prima, termoelétrico e residencial

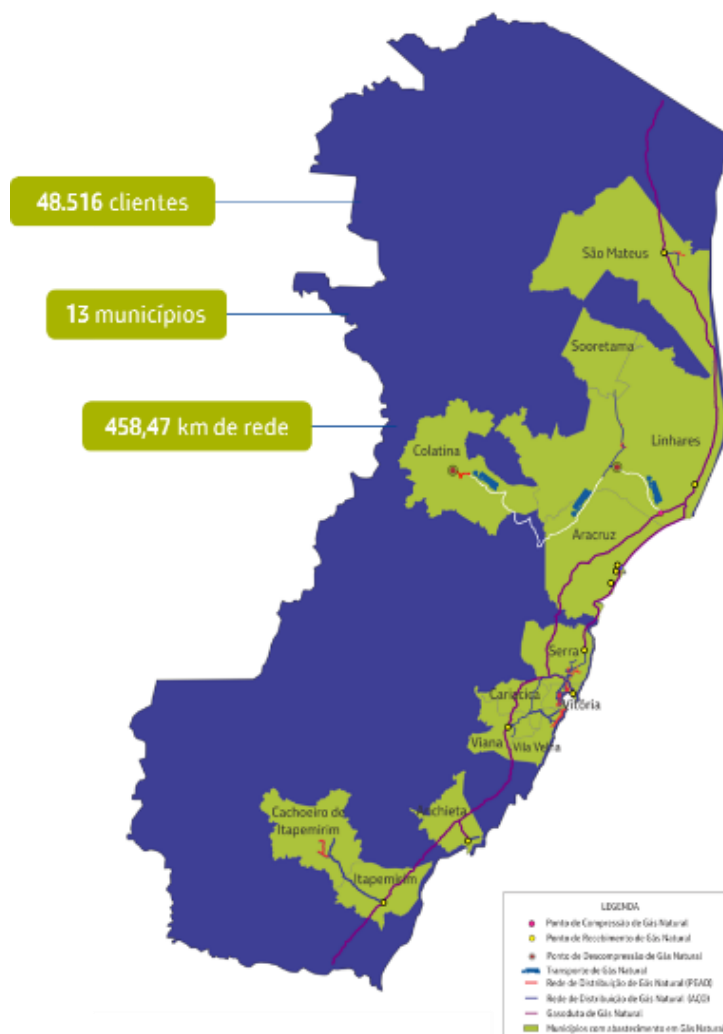
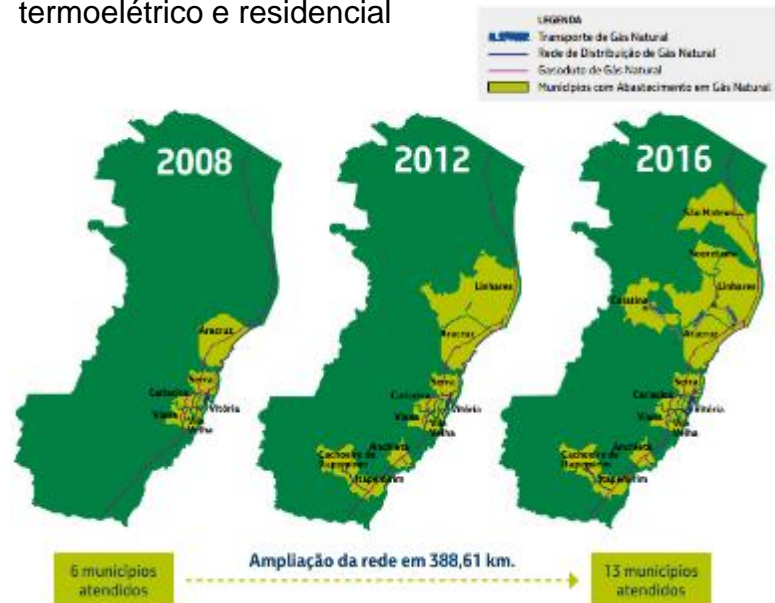

BR em Números no ES

Bases: 1 Base

Aeroportos: 1 Vitória

Postos Revendedores: 144 Postos
Clientes Cons. Comb. Líquidos: 300
Clientes do GN: 48 mil

Market Share Mercado Corporativo:
49%

Market Share de Postos: 24%

Market Share BR: 31%

A large-scale solar farm with rows of blue photovoltaic panels mounted on metal frames, situated on a green grassy hill under a bright blue sky with scattered white clouds and a sun with lens flare in the upper right.

Atuação em Energia

**Em um dia ensolarado e
ventoso,
Alemanha Domingo
08 .05.2016
01h**

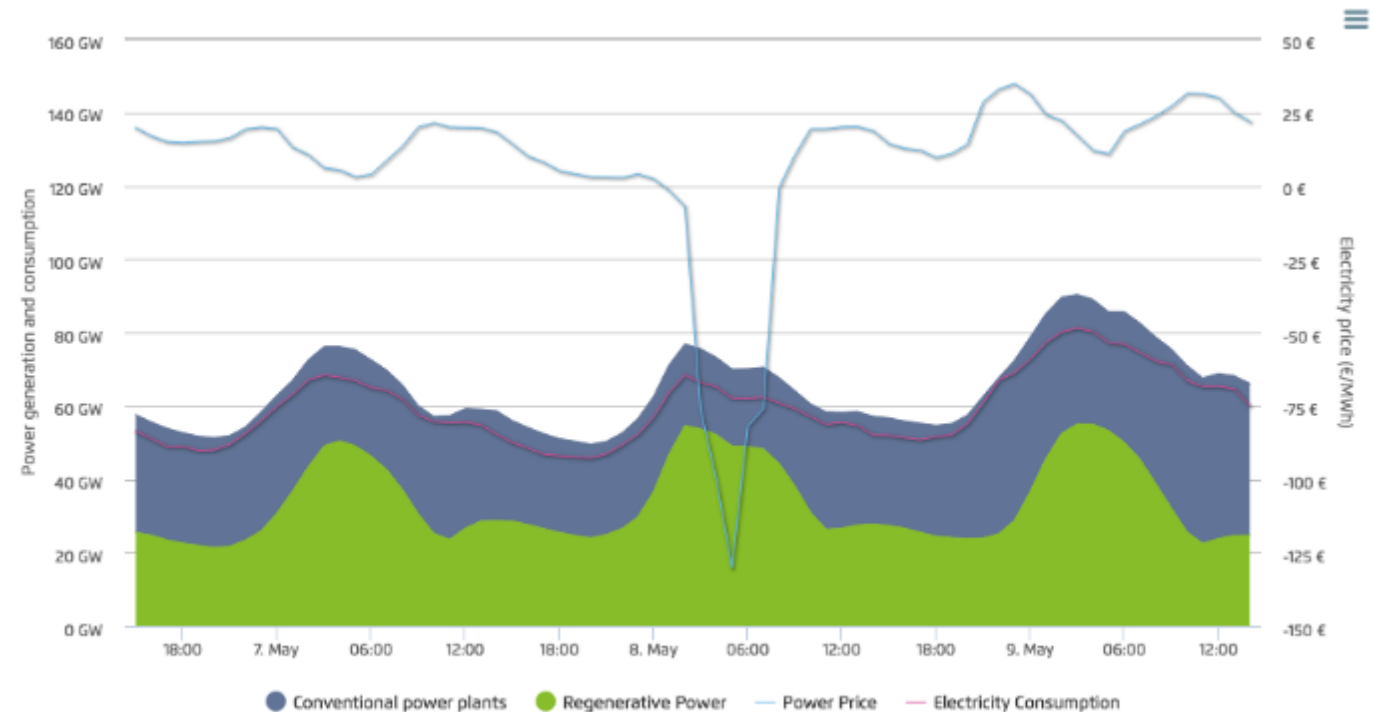

Agora Energiewende: Current to: 10.05.2016, 17:45

- As usinas de energia solar, eólica, hidro e biomassa do país forneceram 55 GW dos 63 GW consumidos, ou 87% (No ano passado, o mix médio de renováveis foi de 33%). Os preços da energia tornaram-se negativos por várias horas...o que significa que os clientes comerciais estavam sendo pagos para consumir eletricidade.
- A Alemanha planeja atingir 100% de energia renovável até 2050
- As turbinas eólicas da Dinamarca já em alguns pontos geram mais eletricidade do que o país consome.

An aerial photograph of a residential neighborhood. The houses are mostly two-story buildings with brown or orange-tiled roofs. Many of these roofs are covered with large arrays of blue solar panels. The houses are surrounded by green lawns, trees, and paved streets. The overall scene depicts a modern, sustainable residential community.

Cenário Energia

As pessoas vão gerar sua própria ENERGIA

Geração Distribuída e DEMOCRÁTICA

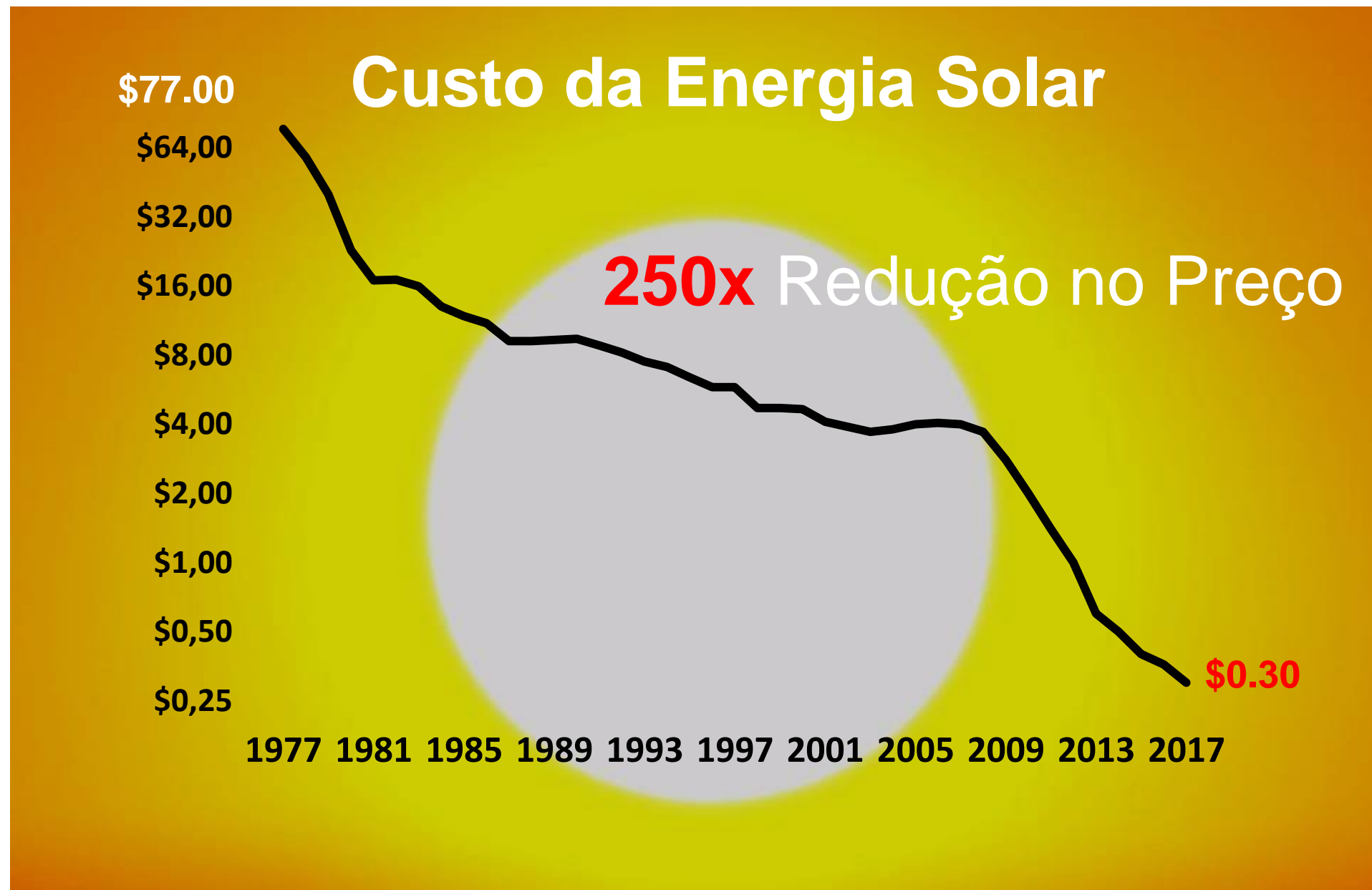

Atuação em Energia

Produtos e Serviços

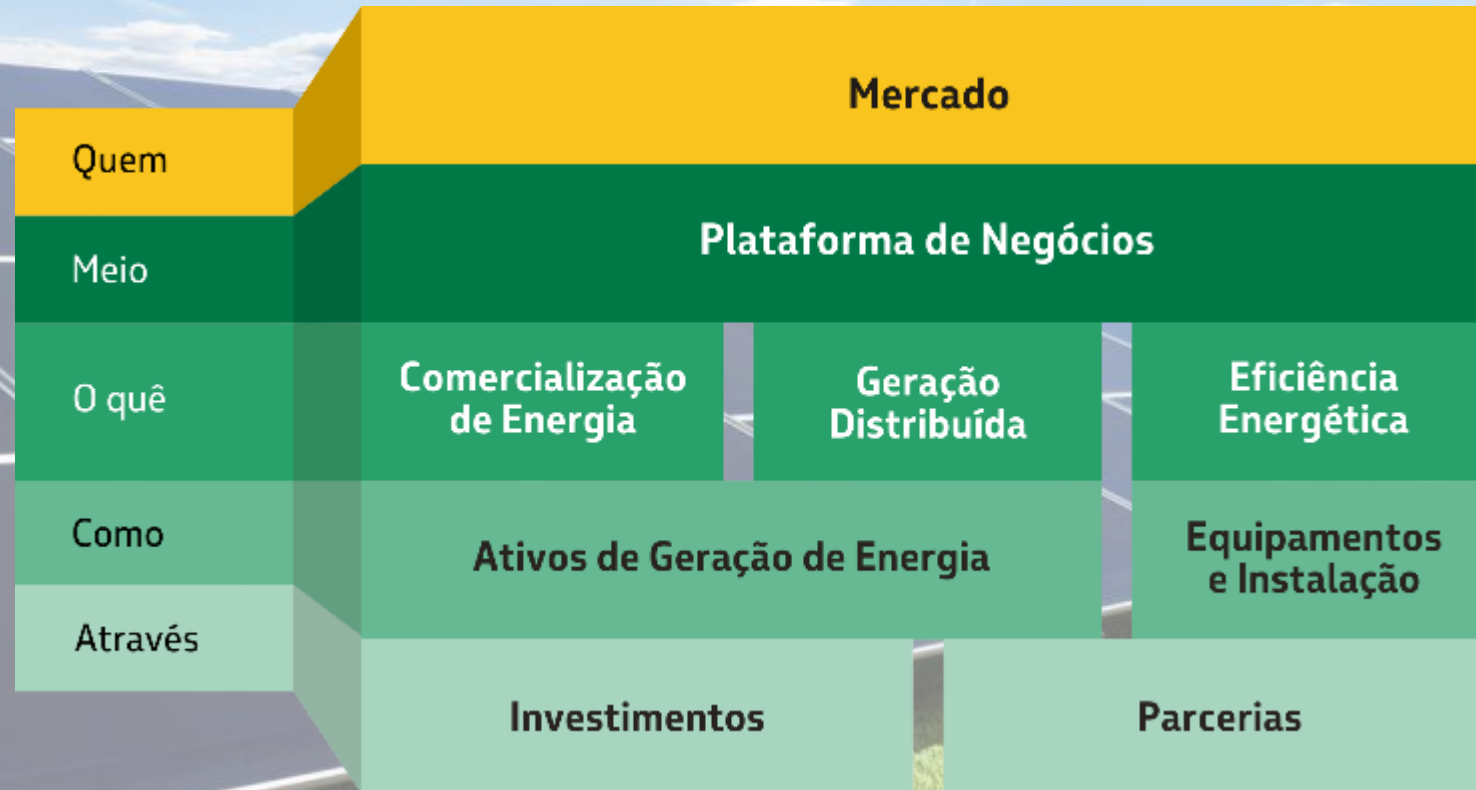



**A jornada é de todos nós e a Petrobras Distribuidora
oferece produtos e serviços que movem pessoas e
negócios**





Obrigado

Klaus Note
Gerente Executivo de Marketing e
Desempenho do Mercado Corporativo